

ほう



第52号

発行者
ほう編集委員会
毎月朔日発行

君に正義が
あるなら
あの人に
正義がある
正義は
君とあ人の
中間に
あるものではない



9月

目次

hana	・・・京北で音楽フェス?!	2
COMだより	・・・故人をおもふ	3
タナカミセ	・・・ホームページリニューアル	4
	・・・9月のメニュー	5
	・・・営業カレンダー	6
すし米&Syu's Bar	・・・和を以って知る 伍	7
タナカミセ	・・・「和を以って知る 四」を学ぶ	8
hana	・・・お餅の唄 vol. 3	9
ハグリキ	・・・今月のハグリキ	10
協賛のみなさま	・・・ありがとうございます	11・12

京北で

音楽フェス?!

京北はものづくりに適したところ
なのか。作家さんがたくさん
おられます。それが証拠に、
毎年あうる京北(ゼミナール)の
さんで「京北クラフト」という
イベントを開催されているの
よ。そして私は最近になっ
て、プロの音楽家の方も
たくさんおられることを知り
ました。笛演奏の方、太鼓を
演奏する方、サマカイトの演奏
まで「まだ」おられること
思います。そして、フェス好きの私は、

「京北で音楽フェスってできんやろか、
なんて思っていて、いろんな人に
話をしたら、みんなフェス好きやん!
話が広がるやん!

「大手にスポンサーお願いして」
「フェスの日はバスが周遊して」
「出店もあって」
「スポンサーさんによるイベントあり」
「アマチュアバンドもありちゃう?
フェス出演をかけたコンテストや
たら?」
「それならプライベートでアマチュア
バンドコンテストやる?」

「来場者で希望者はお泊り!
料理旅館に農家民泊、それから
キャンプ」

「メステーションに知り合っているで」
「ココロなら言えるかも」
とか冗談めいたに話してはいた
が、いろんな人に話をしている
うちに「なにか実現可能な
気がしてきて...。(わたしには
なんのってものナリや、ノハウも
ない)

こうやって開示したら、知らん
まいにフェスに関わるプロたちが
集まるんじゃないかなんて、いつもの
根拠なきワクワクを憶えています。

来場者1万人とは言いません。

京北で音楽フェスって

どうでしょう?



故人をおもふ

COM
だより

身近な人の死を経験すると悲しいものです。

私も何度かそんな経験をしてきて、その度に悲しい気持ち・淋しい気持ちになりましたが、ある時 三宝さん（ヒューマン・リレーション・センター）から頂いた言葉や詩画集によって考え方が変わりました。

「その人は亡くなくても、私たちの心の中には思い出としてその人は生きている。」その人のことを知っている人がこの世に生きている限り、その人は生きているのだ という言葉に逆に元気をもらいました。

おじいちゃん、おばあちゃん、知人、そして犬までも、私の中では生きていると感じます。

お盆やお彼岸・法事などは、その人を思いだして笑ったり泣いたりする、あらためて故人を想う大切な行事だと思います。

(米澤)

死ねと海
誰かの中で生きろ

あの目から
君がいなくなった
どきどき行つても
君は会えない
寂しくて
寂しくて
目をうつむいてた
さうした瞬間
僕の中の君が笑ってた
君は僕の中に生きてた



詩画：ヒューマン・リレーション・センター 三益裕代



ホームページリニューアル

田中店にも、小さなホームページがあります。

長い間、ほったらかしにしておりました。

私は毎月のメニューを伝えるだけ。夫がコツコツメニューの変更をしてきていました。

Facebook、Twitter、ブログ、、、併せて一通りやり始めてはいたものの、正直なところ苦手なうえに、日々ばたばたしていることを言い訳にして、こちらもほったらかしにしておりました。

「感じのいいお店だったな」と思ったら、自分はそのお店のホームページを検索しているのです。

そうやってよそ様のホームページはいっぱい見ているくせに、自分の店はどうよ。

その事実にとても居心地が悪くなり、ほったらかしにするのをやめることにしました。せっかくやっているのだから、せめて、最低限のお手入れをしよう。

突然の来客があっても、「どうぞ、ご飯でも一緒に食べましょう」といえるくらい、最低限のお掃除はしておきたい。

ホームページもまたしかり、と思ったのです。

うちのホームページを訪ねてくださったお客様に、「よさげなお店かも」と思っていただけくらい、最低限の更新や、見やすい環境を整えておきたい。

ホームページの会社の方と、夫のチカラにより、田中店のホームページ、少し歩きだしています。

一番嬉しいことは、「なう」のバックナンバーが、すべて読めるようになったこと。

ホームページから、「なう」のページに行くことができます。

まだあちこち工事中ですが、コツコツ、考えたり、修正したり、新しくしたりして、前を向きたいと思います。

こちらも、よろしく願いいたします。

9月のメニュー

	パン	価格(税込)	どんなパン
火曜・水曜・金曜 食パン お届け	山食	1本 400円 1/2本200円	山型食パン。ほどよいもちり感と、あっさりした甘みです。 小麦粉・砂糖・塩・イースト・ショートニング
	角食	1本 400円 1/2本200円	角型食パン。きめ細かい生地。 たまご・植物性クリーム使用。
	山食(ゆめちからブレンド)	1本 500円 1/2本250円	国産小麦に挑戦しています。北海道産「ゆめちからブレンド」、 香ばしくもちもちに焼きあがります。
	レーズン山食	3枚入200円 1本 600円	山食の生地+ラム酒漬けレーズン。
	シナモンレーズン山食	3枚入200円 1本 600円	山食の生地+ラム酒漬けレーズン+シナモン。
	チーズ山食	3枚入200円 1本 600円	山食の生地+プロセスチーズ+シュレッドチーズ。
	くるみ山食	3枚入200円 1本 600円	山食の生地+ローストくるみ。
	くるみレーズン山食	3枚入220円 1本 660円	山食の生地+ローストくるみ+ラム酒漬けレーズン。
	ロールパン	2個 180円	全粒粉・ロースト小麦胚芽入り。香ばしい。
	うずまきパン	2個 140円	山食の生地をうずまきに成型して焼くと、かわいくて新しい口当たりの パンになりました。サンドイッチにもいかがでしょう。
フランスパン	1本 220円	リスドオル、北海道産小麦タイプER、米粉	
サンド・おやつ・おかず 火曜・水曜 お届け	三角サンド	1個 200円	ハム+たまご+野菜。
	ハムとたまねぎの コッペサンド	1個 180円	チーズコッペパン+スライスオニオン+薄切りハム。
	さだこあんこ	1個 150円	さだこばあちゃん特製あんこが入った、やさしいあんパン。 今シーズンは、菓子パン生地で焼きます。
	塩バターさだこ	1個 170円	さだこばあちゃん大忙し! さだこあんこ+有塩バター+カステラ。 お焼き風に焼きます。
	カステラパン	1個 170円	メープルとバターがしみ込んだカステラが、パンに包まれています。
	モッツアレラベーコン	1個 160円	ときどき、食べたくなります。
	ピザ	1個 170円	季節感をのせて、焼いていきます。

<http://www.tanakamise.jp/>





営業カレンダー

2017

日	月	火	水	木	金	土
9月					1	2
3 定休日	4	5	6	7 定休日	8	9
10 定休日	11 臨時休業	12	13	14 定休日	15	16
17 定休日	18	19	20	21 定休日	22	23
24 定休日	25	26	27	28 お出かけ ショップ	29	30 臨時休業

- 9月の臨時休業は 11日(月)、30日(土)です。

バンだ

外カ池

田中店

<http://www.tanakamise.jp/>

〒601-0314 京都市右京区京北大野町清水42
 電話 090-5014-3002 FAX 075-853-0454
 メール info@tanakamise.jp

日曜・木曜定休日
 毎月1回・不定休



お買い求めは・・・

- お店で
 - ★ ウッディ京北
 - ★ サンダイコー京北店
 - ★ 山国さきがけセンター
- 「発送」承ります
- ご予約
 - ご希望日前日の夕方5時までにご連絡くださいませ
 - 京北地域内は、お届けします
 - 配達は火・水・金(金は食パン類のみ)
 - 当店でのお渡しも可能です
- お出かけショップ(月に一回)
 - 毎月最後の木曜日、烏丸御池東南歩道

♡ 和を以て知るの位

『味わい』

お茶のお稽古の時のヒトコマ。

「OOさんは、よーお点前間違わはるけど、めつ好きや〜」と師匠。

雑談ではあるけど、重く深いお言葉。

最近よく言われる、「結局のところ(人)」、なんだと

私達はいつも、お点前の順序や、手の形、足の運びに、必死に悩んでますが、例えそれが、正しく出来たとしても、

味わいのあるお点前か?と言うと、それは、その人が持つ、その次の代といふので可。

味わい? 性格、見た目、キャラクター??? 何は人での...
ここで重要なのは、経験。経験と積みは積む程、
人には味が生まれます。

めと、セブス。見て聞いて触れて... 知ることを沢山した人はセブスが磨かれます。

「可愛、子には旅をさせよ」と言いますが、大人になっても

苦も楽も経験から逃げず、味わいある人になりたい可。

~十六夜月~ (いざよいつき)

葉月、夏から秋へ向かう月。着物の装束も薄物から単衣に、空糸も秋らしく変えます。秋は月をモチーフにした物が多く、月には様々な名前が付けられています。私は満月から一日遅れの十六夜月(いざよい)が大好き。ト真中でなく、ちよとじらしたお月さまの現れ。

日本人は花や暦、雨や色にも名付けが美しい!!
一つの月に様々な名前を付けて楽しむ文化。大切にしたい可。



料理雑誌

すし米

Syu's Bar
EUSHIYONE

31-米月~(31)

和を以て知る四 まなぶ



…8月号は「先祖を思う気持ち」について、「家紋」と「お盆」を通して考えさせていただきました。

ありがたいお話でした。
長く、深く、大きな流れの中にいる、とても小さな自分を実感することができました。
放っておいたらひとりよがり独走し
そうなる自分を戒める、大変よい機会
でした。

そんな中、お盆を迎え、
久しぶりに母の実家のお墓参りに行きました。
おじと、いとこが帰ってくるのです。
家族を残し、すべてを残して旅立ってしまった若いふたりのことを思いました。
月日が流れる中で、大きな悲しみや怒りの感情は、だんだん小さくなり、多分今はもうない。
ふたりのことを思い出すと、涙が止まらなかった。ただ「会いたいな」そう思いました。

夕方は、実家の仏様を迎えに行きました。宇津では、川に迎えに行きます。おがらを燃やし、お線香をたいて、鐘を鳴らします。

だいたい同じ時間帯にみんながぞろぞろとやってくるので、川原はほんの少し、にぎやかになります。

久しぶりにお隣さんやご近所さんとお出合いして、小さな会話もまた、楽し。

今年はこのお盆でした。

修子さん、おかげさまで、ご先祖さまはじめ、いろんなことを意識したお盆を過ごすことができました。

ありがとうございます。

余談…「家紋」という単語を最後に使ったのは、いったいいつだったのかさえ、思い出せませんでした。

田中家のは、イメージさえわからず（正解は、「丸にのぼり藤」でした）、実家のほうは、丸い感じ、まで思い出したのですが、定かではなく、問い合わせてみると「丸に梅鉢」とのこと。ぜひとも、次回のは参加して、深めていきたいと思えます。

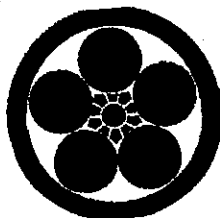



8月12日 朝日放送の「朝日!生で
旅サラダ」のゲストの旅コーナーで
ラブリさんが京燕庵エムを訪れ、
納豆もちと手打ちそばを食われていました。
田尻大介さんも出演されていてとても
興奮しました。

サ
花

東北 お餅の唄

作詞 久保義嗣 作曲 植田昌枝



めでためでたの よき日には おもちをついて いわいます
おしょうがつには なつとうもち みんなで おいしく いただいで



しろくて ふっくら まるい かおひ との ころも まろやかに
うしがみ さまへ はつもうで かな い あんぜん いのります

①めでためでたの 佳き日には

おもちをついて 祝います

白くてふっくら 丸い顔

人の心も まろやかに

②お正月には 納豆もち

みんなでおいしく いただいで

氏神様へ 初詣で

家内安全 祈ります

③二月節分 寒い朝

子どもは元気に 学校へ

かきもち焼いて 待ってるよ

夜は豆まき 鬼は外

今月のハグキ



Riki



雨がよ……。

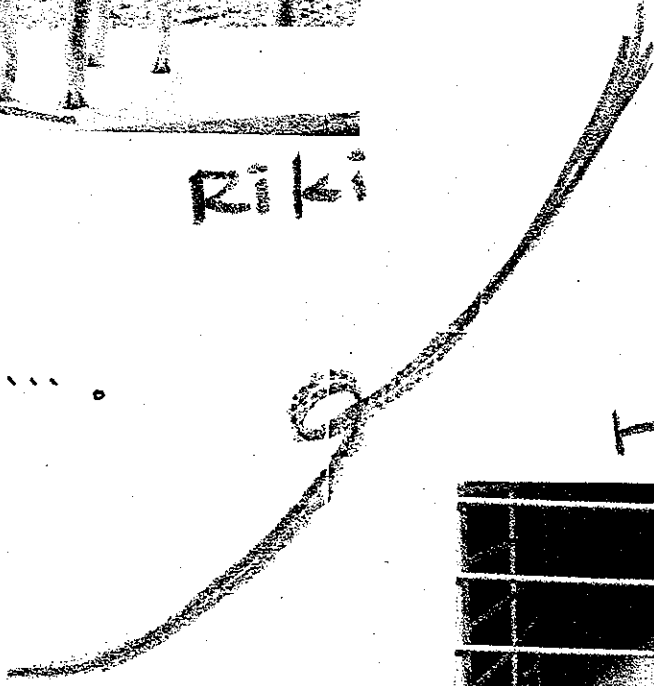

Hug

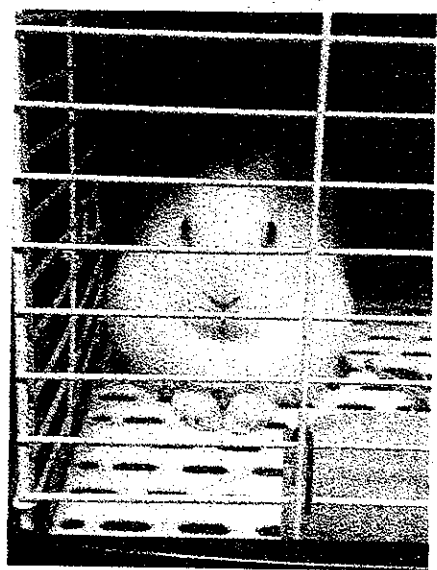

hina

はい、
とこのいました。

http://k-senta.com/ 

仙太
工房

江口 喜代志

〒601-0313 京都市右京区京北井戸町甘ヶ市131
TEL 075-853-0208/FAX 075-853-0240
HP 090-5168-1418
e-mail:senta@silk.piala.or.jp



山の家具工房 

〒601-0321
京都市右京区京北塔町宮ノ前58
TEL 075-853-7039
e-mail:yama-kagu@mopera.net
http://www.yama-kagu.com

京北の味 京都 京北の味 京都

京北の味 京都 京北の味 京都

TEL 090-854-1001
URL http://kyoban.com/

納豆もち そば

 木質ベレット

森の力京都株式会社

〒601-0251京都市右京区京北周山町小橋5番地1
tel. 075-852-0010 fax. 075-852-0022

料理 飯 寿司 米

ご宿泊・お食事・ご宴会
慶事時のお食事等
ご予算に応じて賜ります

◆ご予約・お問合せ
京北周山町 **075-852-0032**
http://www.sushiyone.net

Syu's Bar
SUSHIYONE

周山町「料理旅館すし米」内

ちよつと寄れる賑わいのBAR

Tel.090-7106-5538
Cream-9696-river@docomo.ne.jp
http://blogs.yahoo.co.jp/syu3434
open21:00-close24:00 遅延あり

http://www.facebook.com/kameyahirokiyo

京北周山産の一品

かめやひろきよ
亀屋廣清

〒601-0251
京都市右京区京北周山町西丁2010-2
TEL 075-852-0609 FAX 075-852-0224
E-mail saile39@kameyahirokiyo.com

代表 大島 剛司

ドックアドバイザー

green tail
Dog village

山遊び/ホテル/しつけ相談

〒601-0275
右京区京北宇野阿野野5番地 TEL. 075-852-1535
☎ 090-6732-4167 ☒ greentail@docomo.ne.jp



<仲井電気工事商会>



075-852-0193
inazuma929929@gmail.com

〒601-0271
京都市右京区京北藤田町
松ケト172

電気工事の本工
照明器具・家具などの受注製作
デザイン・インテリア

DIY
END

Electrical construction



QOOTOF-OO

クートーフーフリエイション

Tel 090-9052-3002 Fax 075-862-3287
Mail nishiyama@qootofoo.com WEB http://qootofoo.com

自然と暮らす、
自然に暮らす



SOUK (スーク)
0120-19-4848

スーク 不動産 検索



<http://www.keihokusuehiro.com/>

Gate
CREATIVE SPACE

田中店 夕か池

田中眞理

でんわ 090-5014-3002
FAX 075-853-0454
メール info@tanakamise.jp
ブログ <http://tanakamiseblog111.fc2.com>

パンだらけ!



SOBA 菓子工房
さらざん

〒901-0261
石川県七尾市東町丁部21-6
075-835-4045
sobafactory@nifty.co.jp

そばの新しい魅力を日々研究・発信しています!



**SATOYAMA
DESIGN**



ていじん

〒075-748-9752

創業62年
黒毛和牛乳牛専門店

登喜和



編集後記

第99回全国高校野球選手権大会
京都成章高校の夢の舞台、甲子園
球場で三箇口契させていただきました。
月並みですが、汗と涙と感動に浸り
じいっほい、エネルギーも干かじりました。
ただのホームラン打ったくらいな気が
してました(笑)。

眞理

毎月朔日発行

発行者

米津由実子

花倉祥代

田中眞理

連絡先

タナカミセ

090-5014-3002

表紙詩画

ヒーマン・リレーション・センター

三宝 裕氏