

歳をかさねる

COMだより

また今年も誕生日が来た。『まだ若いのにそんなこと言うて!』と怒られるかもしれないが、年々身体のおちおちに痛みが現れたり、物忘れが増えている気がする。勘違い・思い込み・名前が出てこない…。



朝起きて、メガネをかけると左右の見え方が違う。時間をおいて何度もメガネをかけ直すけど同じ状態。「一晩で視力が一気に低下した!」と思い込み眼科に予約を取る。夜になって再度メガネをかけると何かおかしい。レンズの枠を通り越して指が入る。片方だけレンズが外れていた。

約束の時間、集合場所に行ったら誰も来ず。不安に駆られてメモを見ると、時間を間違えて早く来ていたことに気づく。「でも、早起きは三文の徳というし、今日はいいいことあるかも!？」と予定時間まで近くの喫茶店に行って時間を潰した。ところが、その間に駐車場の券を紛失してしまい、1,000円で駐車できるパーキングで5,000円もかかってしまった。

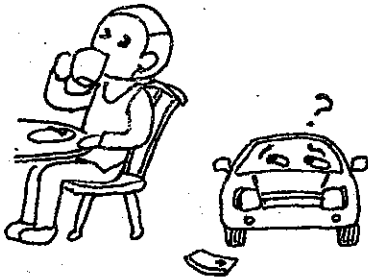

切なく情けなくなるできごとが続く。そんな私でも、誰かのお役には立てているのかも。またあしたから頑張ろうと心に誓う。

(米津)

お誕生日に
贈ることは
多賀大社

社会の為に生きる

必要性の中に授かった

私たちの生命

あなたがいるから

家族が明るく元気に過ごせるよ

あなたがいるから

職場が楽しく頑張ろうと思うよ

あなたがいるから

地域が安心して生活が出来ますよ

一人々存在の意義があるのです

社会はあなたを必要としています

タナカミセ

いつもありがとうございます。

夏休みの冒険

千葉県松戸市のパン屋さん、
"ツオッフ"さんを訪ねる旅。

「閉店間際にご来店されても、全種類
そろえています」夜にしか来られない
お客様を、しっかりさせたくない。

気合の入った力強いツオッフさんの対談
記事を雑誌で読んで以来、行って
みたかったパン屋さんです。

～カフェでモーニング～

1Fがバーカリーで、2Fがカフェ。
予約してもらって、モーニングを頂きました。
(たいてい、満席だそうです)。

♪ たっぷり朝食 ♪ 朝食のフルコースです ♪

(りんごジュース・ヨーグルト・フルーツ・パンの盛り合せ)
卵料理プレート/レンズ豆のスープ/コーヒー/デザート

★パンの盛り合せ... 10種はあったでしょうか。

「塗るもの」もひとり3種類、選ぶことができます。私は、カルピスバター・黒糖ラムレーズン
バター、いちじくのコンポート。お連れの智子
ちゃんも、バジルと松の実バター・メープルバター
クリームチーズ&ラズベリー。もちろんシェアして
6種の「塗るもの」を体験しました。

何も塗らなくても美味しいパンに、めっちゃ
オイシ「塗るもの」をのせて頂く、至福の
時間でした。(食べきれないパン用の袋も
ついてました)

★卵料理プレート... 3種から選ぶことができました。私は、海老とオリーブのオムリツを
たのみました。オムリツの2倍くらい、野菜や
サラダが盛りあわせてあり、嬉しい驚き。

★デザート... ドイツのケーキ。小さくカット
してあり、最後まで美味しくいただきました。

滞在時間は1時間30分。

ゆったりとした気持ちで、心地よい興奮。
ごちそうさまでした。

バーカリーで おかいもの～

1Fに移動して、次はおかいものですよ。
あんパンやクリームパンから、そうざいパン、サンド、
本格的なドイツのパンまで、店内のパン種類の
多さに見とれました。ああ絶景

「アイテムは400以上。毎日300種類のパンを
焼かだしてはいます。『かならずお気に入りの
パンが見つかるでしょう』がコンセプト」
(ホームページから引用させていただきました)

この気合。4種類のコウボを使い分けた
4種のバケットもありました。

1Fの底から、いやお腹の底から、全種類
食べてみたいと思いました。

「毎日がパン祭り」そんな感じですよ。もし私が
高2か高3だったなら、ツオッフさんから、
最寄りの大学を目指したかも知りません...
ずしと重い紙袋を下げ、お店から出ると、
月曜日なのに、長い行列が...
タナカミセ、細く長くガンバロー。

10月のお知らせ

10月12日(日) 山国さきがけフェスタ
山国神社参道で販売
します

10月13日(月) 世田谷、パン祭り2014
はじめて参加★ 7777です

→ <http://www.setagaya-panmatsuri.com>

10月30日(木) お出かけショッポ
◎鳥丸御池 12:00～
ご来店お待ちしております。

京北は稲刈り真っ盛り。我が家も田んぼがあり、「雨よ降らないで!」と田んぼが乾くのを待って待ってようやく稲刈りができました。(私は子どもたちの野球の追っかけで手伝っていません。ごめんなさい!)

田植えや稲刈りは、おまっりに匹敵するぐらいの大イベントで、学業のため、仕事のため、嫁いだため、京北を離れ町で暮らす家族たちも勢ぞろいあるのです。我が家も町で暮らす弟家族が帰ってきました。こうやって集まれることが本当に幸せだと思われ、お米もおいしい! 新嘗祭はいつだろうなあ...

この京北の田畑が耕作放棄地となり、荒れ果てほうこくなく、豊かな実りが続くことを願います。



そして10月のおまっりにには鯖寿司を作ります。

このときは、もちろん新米です。

お義母さんに作り方を教えてもらっておかないといけないなあ毎年思うのですが、やはり私は食べるの専門... (汗) プロが作る鯖寿司と違って、各家庭それぞれ家の味。ちなみには我が家にはぎり。

なんにもわからないままだけど! 京北の暮らしを引き継ぎたいと思い始めています。収穫の秋です。おいしい京北の野菜もたっぷりいただきます。



京北の秋

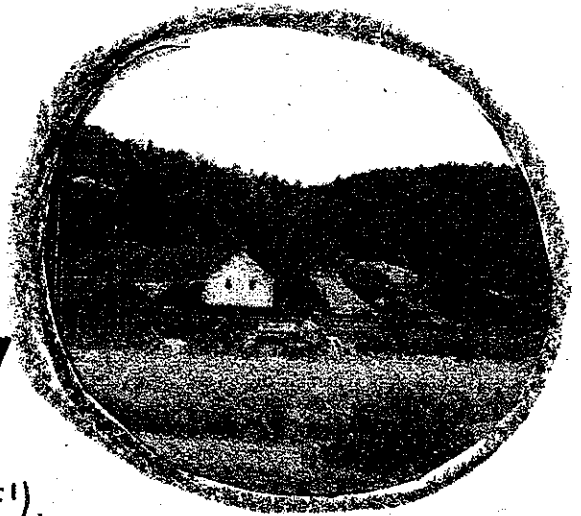

お陰様で...

料理旅館 寸米は

おろく 創業 100 年余。

おろく... と言うのは、証拠が何ひとつ残っていないから。
この夏、文献等と調べる機会があり、色んな写真が
出てきました。

昔、寸米の館、着物姿に日本髪の中居さん。
キセルを吸うお客様、和装で松茸狩り、初代の姿...
その時代から今に至る年月の長さと痛感を感じた。

先代が 2 年うちで 続けて 7 年、それから言うもの
本当に たくさんの方々に 助けて頂きました。
店にお越し下さるお客様は勿論、お手伝い頂くスタッフ、
ご指導下さる 周りの方々...

一言で、"お陰様"と申しますが、陰日向となり
応援下さる皆様には 言い尽くせない程 感謝の気持ちで
一杯です。

昔から守られてきたものと大切に、この地で「料理旅館 寸米」
として存在し続けることが、一人でも多くの方にお役に立て、
ご恩返しになると信じ、精進していきなさいと思っております。

同時に 次の世代に バトと渡せる様、今の時代もしっかり見て、
新しい事にも チャレンジしていきなさいとも思っております。

京北のまちづくりにも 共進する所があるかも...
今迄 築き上げて来られた事を しっかり受けて、引き継ぎ、
次の世代へと 伝えていく...

その役割と 果にせる様、京北の寸米として 頑張ります。

「なう」の 紙面をお借りして この夏 思った私の「なう」な気持ちを
綴らせて頂きました。

有難うございます。これからも宜しくお願、申し上げます。

秋会席 9000.- 税別

子持ち魚

土曜蒸し

中江合鴨一人鍋他

秋のお弁当

3620.- 税別

料理旅館

寸米

Syu's Bar

EUSHIYONE

なうインタビューブック

すし米は只今4代目、100年あまりをこの京北でお世話になってきました。私は嫁いできて21年、ほんの一端を繋がせて頂いている感じです。お客様それぞれに応じたお料理、サービスを心がけています。又、地域の中で何かお役に立てる場でありたいと、最近では Syu's Bar をしたり、こでまりの会場としてご利用いただいたりしています。

Q1. 二本までの経緯や特色、子にどのようなことを教えているのか教えてください。



Q2. 屋号の由来があれは"教えて下さい"



すし屋の米次郎が初代です。言うまでもなくそこから「すし米」と名付けられました。昔は桂川、筏を組み材木を運んでいました。その筏師さん達の宿場にもなっていました。

和の室礼の中で、四季折々の日本食を楽しんでいただきたいと思います。御祝事や人生の節目を大切な方と過ごしていただける場となれば嬉しいです。

その他、お気軽にご利用頂き「和」を感じて貰える様、日々本物(ほんもの)を提供出来る料理旅館でありたいと考えています。

Q3. 商品やサービスを通じて、お客様に伝えたいことなどありますか？



Q4. 「なう」なこと(今取り組んでおられること、がんばっておられること)について教えてください



今の時代、忘れられがちな「和の文化」について伝えていける女性になれる様に、勉強しています。すし米にお越し下さるお客様にも、ほんのひと時「やっぱり日本っていいなあ〜♥」と感じていただけるサービスが出来るようにイッパイ吸収しています。

プライベートでは『こでまり』を通して人と人の繋がりを大切に学びながら、楽しめることを企画しています。

強くて優しい「日本の母」に少しでも近づける様な女性になる事です。



Q5. 最後に「夢」を語って下さい

修子さんありがとうございます。

周山の料理旅館
すし米の女将
くろかわゆん
黒川修子
さん
です

玄挽、十割
丹国蕎麦 **物味遊山**

山に遊び、物を味わう。
京から若狭へ続く、丹国蕎麦紀行。

京都市右京区京北周山町東丁田13-3
TEL. 075-852-1680
monomi-y@hotmail.co.jp
http://monomiyuzan.okoshi-yasu.com

田中店 丹が池

田中眞理 **パンだらけ!**

でんわ 090-5014-3002
FAX 075-853-0454
メール tanakamise@ymail.piala.or.jp
ブログ http://tanakamiseblog111.fc2.com

山の家具工房 **山**

7001-0221
京都市右京区京北周山町東丁田13-3
TEL. 075-852-7039
e-mail yama-kagu@nopera.net
http://www.yama-kagu.com

http://www.facebook.com/kameyabirokiyo

★ 京北周山地区の一環

かめやひろきよ
亀屋廣清

〒601-0251
京都市右京区京北周山町西丁田10-2
TEL.075-852-0009 FAX.075-852-3225
E-mail smile39@kameyabirokiyo.com

代表 **大島剛司**
ドックアドバイザー

Dog village green tail
山遊び/ホテル/しつけ相談

〒601-0275
京都市京北宇野町広野5番地 TEL.075-852-1535
TEL.090-6732-4167 green.tailed@docomo.ne.jp

ライフヨガFUJIMOTO
http://lifeyogafujimoto.weebly.com/

藤本めぐみ

080-5364-7000
megukko-v.v.v@docomo.ne.jp

焼き鯖ずし

京北すえひろ
yakisabazushi.com

854-0113 **すえひろ**

魚びす屋

Miyama YEBISU-YA **京北すえひろ**

電話 0771-75-2123

ホームヘルプステーション

さくら

電話 855-1510

自然と暮らす、
自然に暮らす

SOUK(スーク)
0120-19-4848

スーク 不動産 検索

QOOTOF-00
クートーフーグリエイション

Tel.090-9052-3002 Fax 075-862-3287
Mail nishiyama@qootofoo.com WEB http://qootofoo.com

たてまり

今井 真子 090-5362-4655
kmaishin@docomo.ne.jp
藤本 めぐみ

原川 修子 090-7105-5518
cream-9626-river@docomo.ne.jp
田村 咲子

山本登記測量事務所

土地家屋調査士 山本 雅史

土地・建物・相続登記など何でも御相談下さい

京都市右京区京北船岡町東ノ木27-3
電話 (075)852-0674
携帯電話 090-1676-8888

Syu's Bar
SUSHIYONE

Tel.090-7106-5538
Cream-9696-river@docomo.ne.jp
http://blogs.yahoo.co.jp/syu3434

open21:00-close2:00 新設中!

京都北山 森の中
杉のかほりに癒されて...

杉百樹 suginosel

FARM (株)K-Kファーム
001-0272 京都市右京区京北船岡町東丁田10
電話 075-852-1688 FAX 075-852-0804
MAIL suginosel@gmail.com

料理 健康 **すー米**

ご宿泊・お食事・ご宴会
宴会時のお食事等
ご予算に応じて賜ります

◆ご予約・お問合せ
京北周山町 **075-852-0032**
http://www.sushiyone.net

岩鼻モーターズ
IWAHANA MOTORS

有限会社 岩鼻モーターズ
〒601-0531 京都市右京区京北上町御町百合鼻3-1
Tel.075-854-0355 Fax.075-854-0069

SOBA 菓子工房
さらざん

Open 10:00-17:00 (L.O. 16:30)
Close 月火
〒601-0251
京都市右京区京北周山町西丁田21-6
075-852-0140
sbsara1@kita.kyoto.jp

そばの新しい魅力も日々研究・発信しています!

Gate
CREATIVE SPACE

〒601-0251
京都市右京区京北鳳山町上代7-1
TEL 075-852-6750

京北の地産野菜

[京北産野菜] (京北産野菜)

TEL (075) 852-0101
FAX (075) 852-0101
URL <http://yoban.com/>

 木貝ベレット

森の力京都株式会社

〒601-0251 京都市右京区京北鳳山町小樽5番地1
tel. 075-852-0010 fax. 075-852-0022

<http://k-senta.com/>

工房 **仙太**

江口 喜代志

〒601-0213 京都市右京区京北井戸町日ヶ市131
TEL 075-853-0208/FAX 075-853-0240
HP 090-5168-1418
e-mail: senta@stik.plala.or.jp

 **仲井 亮文**

仲井電気工事商会

〒601-0271
京都市右京区京北藤川町松ヶ下17-2
電話: 075-852-0493

代表 大前 幹紀
TEL: 080-6152-2438

水源地京北
あたと産産倶楽部

atelier
kiku

創業62年
黒毛和牛乳牛専門店

登喜和

TEL 075-852-0011

読みたくなる
情報紙
作りませんか

昨年に続き今年も、情報紙教室を開催します。
情報紙を作っている人、興味のある人の技術向上と交流をはかり、さらに読みやすい情報紙を作るための教室です。
ふるってご参加ください。

手づくりの
情報紙教室
Part II

新聞・チラシ
フリーペーパー
広報など

と き: 10月2日 (木) pm6時~
と ころ: あうる京北 (府立ゼミナールハウス)
(送迎あり)

主催: なかえ路編集委員会
後援: ふるさと・なう・こでまり・温故知新ふるさとプロジェクト編集委員会
お問合せは「なうまで」どうぞ...

毎月朔日発行
発行者:
米津由実子
花倉祥代
田中真理
連絡先 7+11
090-5014-3002
表紙詩画:
ヒューマン・イレーション
センター
三宅 裕氏